

STAN PROJEKTOWANY  
RZUT I PIĘTRA  
skala 1:50

PRACOWNIA PROJEKTOWA ARCHITEKTURY I BUDOWNICTWA "ATLANT" - JAN KOPCZYŃSKI 83-300 ELBLĄG, UL. PRUSA 39B tel.(55) 73-47-25, kom.501 41-55-42, e-mail: jan@projektowca.org.pl		Branża: ARCHITEKTURA Forma: PROJEKT BUDOWLANY	
INWESTOR: WARMIŃSKA KAPITUŁA KATEDRALNA we FROMBORKU ul. Piętniędnego 22, 10-006 Olsztyn			
Realizacja	Inicjator	Nr upr.	Podpis
Autor:	mgr inż. arch. Jan Kopycki	101/01/OL 838/88/K	
Sprawdzący:	mgr inż. arch. Aneta Wachaus	104/01/OL	
Suplementy k.:	mgr inż. Jakub Jaworski	WAM/0100/POOK/10	
Opis:	mgr inż. Agnieszka Kojęci		
Skala	1:50	Data:	wrzesień 2016
		Nr rysunku:	3A

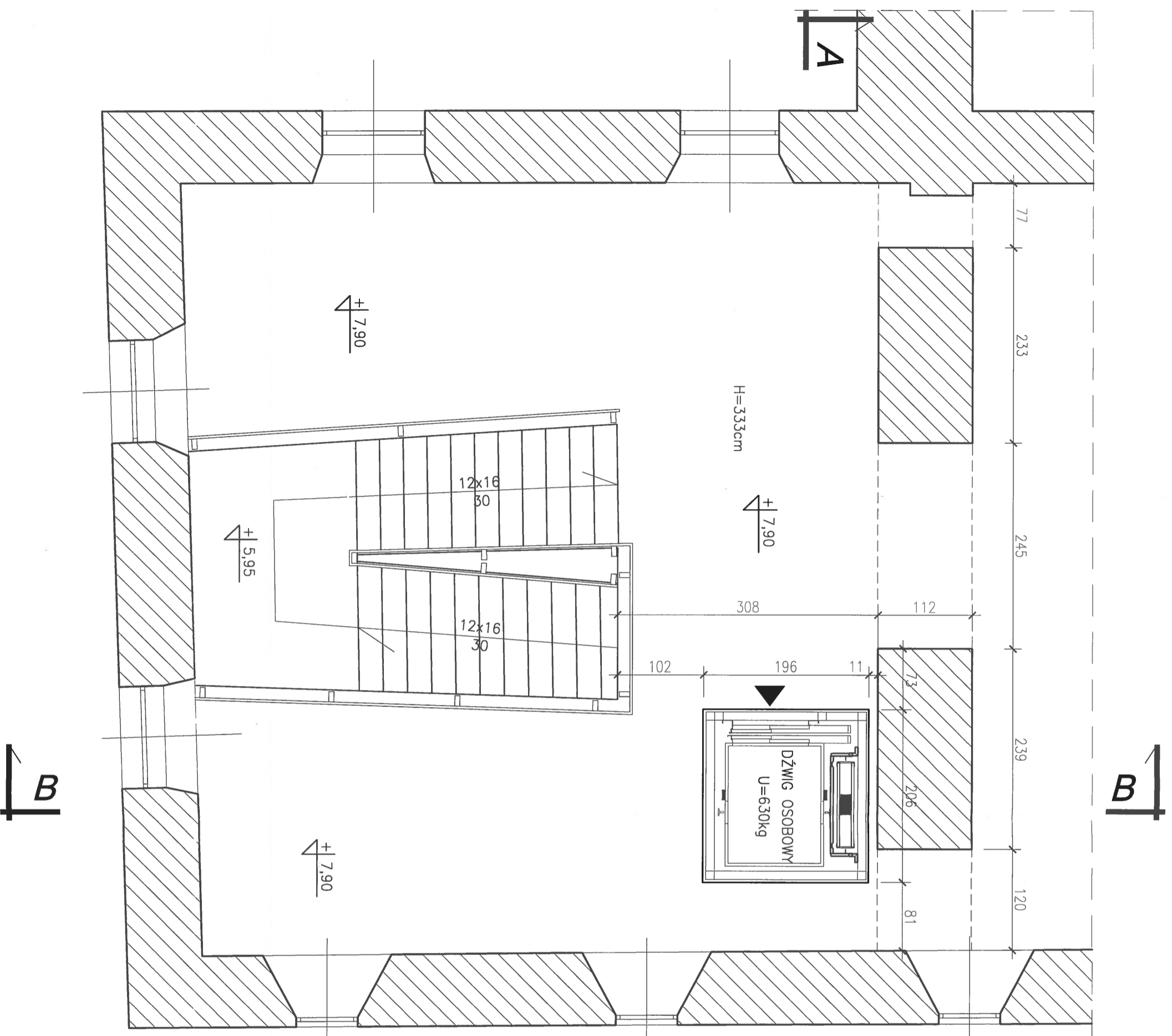

STAN PROJEKTOWANY  
RZUT II PIĘTRA  
skala 1:50

PRACOWNIA PROJEKTOWA ARCHITEKTURY I BUDOWNICTWA "ATLANT" - JAN KOPERKIEWICZ 83-300 BIELĄG, UL. PRUSA 19/6 tel. (+9) 234-47-25, kom. 501-41-55-42, e-mail: jankoperkiewicz@ppp.pl		Biuro: ARCHITEKTURA Fax: PROJEKT BUDOWLANY	
PROJEKT BUDOWLANY WINDY DLA NIEPEŁNOSPRAWNYCH W PALACU FERBERA (BUDYNEK GŁÓWNY MUZEUM MIKOŁAJA KOPEŃNIKA) W PROMBOROKU WRAZ Z POCHYLNIAMI DLA NIEPEŁNOSPRAWNYCH dz. nr 103/1, obręb 6, 14-530 Frombork, ul. Katedralna 8			
Investor: WARMIŃSKA KAPITUŁA KATEDRALNA W PROMBOROKU ul. Piętnięzno 22, 10-006 Olsztyn			
Funckja:	Inicjator:	Nr upr.:	Podpis:
Autor:	mgr inż. arch. Jan Koperkiewicz	101/01/OL 838/88/K	<i>[Signature]</i>
Sprawdzający:	mgr inż. arch. Aneta Weichlaus	104/01/OL	<i>[Signature]</i>
Sprawdzający k.:	mgr inż. Jakob Jawonki	WAM/0100/PROK/10	
Opromowanie:	mgr inż. Agnieszka Kojdej		
Data:	wzrostła 2016	Nr rysunku:	4A